LA PORCHETTA
Charcuterie La Porchetta - Aubagne

Menus semaine 23/2023

Du Mardi 06/06/2023 au Samedi 10/06/2023

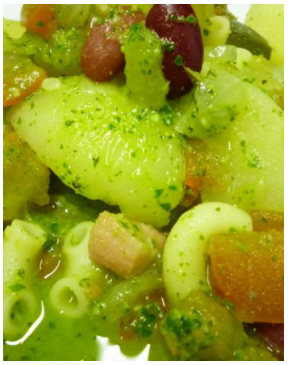

Mardi 06/06/2023
Salade de museau
Salade antillaise
Salade chou blanc
Supions provençale
Rôti de boeuf
Saucisses cèpes
Navarin d'agneau
Nid de tagliatelle
Purée maison
Bayaldi
Cannelonnis
Petits farcis provençaux
Crème caramel

Mercredi 07/06/2023
Croquette d'artichaud
Croque monsieur classique
Salade tex mex
Tagliatelles au saumon
Cabillaud boulangère
Seiche au fenouil
Rôti de veau
Polpettine
Chipolatas aux lentilles
Artichaud barigoule provençale
Gâteau de semoule

Jeudi 08/06/2023
Coquilles gratinées au saumon
Brandade maison
Salade de quinoa
Salade grecque
Fillet de rouget roti et son tatin de courgette
Filet de poulet , chèvre, romarin
Porc noir de bigorre
Langue de boeuf sauce capucine
Flan de courgette
Timbale de riz sauvage
Poireaux au maigre
Gratin de fruits à l'ananas

Vendredi 09/06/2023
Arancine napolitain
Salade d'été
Salade louisiane
Filet de merlu en beignet
Brochette de lotte
Cuisses de canard aux olives
Poêlée de nouilles chinoise
Aïoli complet
Crème brulée

Samedi 10/06/2023
Accras de morue
Demi langouste rouge sur commande
Coquilles surimi/crevettes
Macédoine de légumes
Tomates mignonettes
Filet de st pierre aux st jacques
Porchetta
Carré d'agneau à la fleur de thym
Lapin paysanne
Caponata
Gratin dauphinois
Lasagne à la florentine
Moussaka
Soupe au pistou
Tarte poire amandine

Nous contacter
04 42 03 13 22